

eeTerezin era una fortezza, poi trasformata dai nazisti in un campo di concentramento per Ebrei; da qui essi venivano spesso trasportati in altri campi. Tra i 140 000 che vi transitarono, c'erano circa 15 000 bambini e la scuola organizzata per loro ha reso famosa Terezin. Di quei bambini ne tornarono meno di 100; di loro ci restano molti disegni infantili e poche semplici poesie.

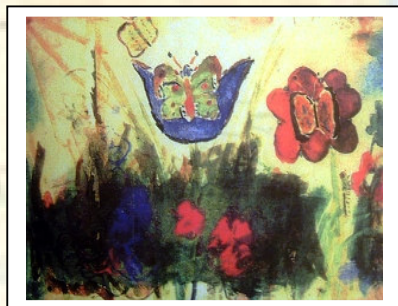

### Il giardino

E' piccolo il giardino  
profumato di rose,  
è stretto il sentiero  
dove corre il bambino:  
un bambino grazioso  
come un bocciole che si apre:  
quando il bocciole si aprirà  
il bambino non ci sarà.

**Frantisek Bass (1930 – 1944)**

Egli fu uno dei bambini ebrei che vissero più o meno a lungo nella città-ghetto di Terezin, prima di essere deportati nel campo di sterminio di Auschwitz.

... Siamo abituati a piantarci su lunghe file alle sette del mattino, a mezzogiorno e alle sette di sera, con la gavetta in pugno, per un po' di acqua tiepida dal sapore di sale o di caffè o, se va bene, per qualche patata. Ci siamo abituati a dormire senza letto, a salutare ogni uniforme scendendo dal marciapiede e risalendo poi sul marciapiede. Ci siamo abituati agli schiaffi senza motivo, alle botte e alle impiccagioni. Ci siamo abituati a vedere la gente morire nei propri escrementi, a vedere salire in alto la montagna delle casse da morto, a vedere i malati giacere nella loro sporcizia e i medici impotenti.

Ci siamo abituati all'arrivo periodico di un migliaio d'infelici e alla corrispondente partenza di un altro migliaio di esseri ancora più infelici ...



# APRILE 2006

## VIAGGIO a TEREZIN PRAGA CESKI KRUMLOV - PILSEN

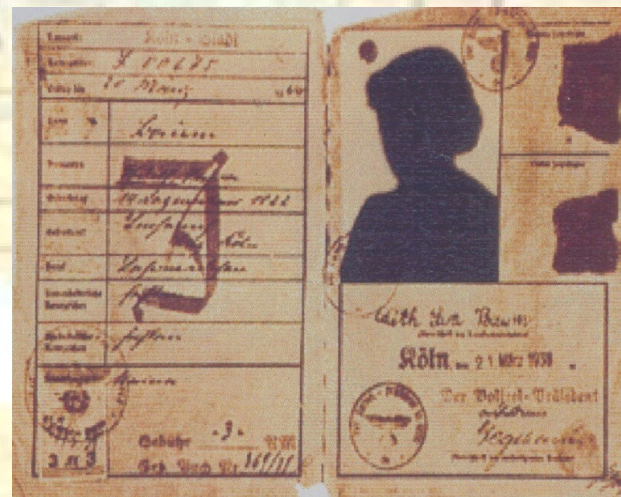

Per non dimenticare

Così scriveva **Petr Fischl**, nato a Praga il 9/9/1929, deportato a Terezin l'8/12/1943, morto ad Auschwitz l'8/10/1944.

**PROGRAMMA DEL VIAGGIO**  
**TEREZIN - PRAGA - CESKI KRUMLOV- PILSEN**  
28 - 29 – 30 aprile - 1 maggio 2006

---

**Giovedì 27 aprile:**

Partenza in bus GT da Bonate Sotto alle ore 22,00 e da Treviglio alle ore 22,30.  
Viaggio verso Praga con soste lungo il percorso.

**Venerdì 28 aprile:**

Sosta per il pranzo libero a Ceski Krumlov (CZ) e arrivo a Praga nel tardo pomeriggio. Sistemazione nelle camere riservate al Top Hotel\*\*\*\* – Praga”.  
Cena in hotel.  
Pernottamento.



**Sabato 29 aprile**

Prima colazione in hotel.  
Visita guidata al campo di Terezin.  
Pranzo libero in corso d'escursione.  
Nel pomeriggio visita libera alla città.  
Cena in hotel.  
Pernottamento.



**Domenica 30 aprile**

Prima colazione in hotel.  
Visita guidata alla città di Praga .  
Pranzo libero.  
Nel pomeriggio visita libera alla città.  
Cena in hotel.  
Pernottamento

**Lunedì 1 maggio**

Prima colazione in hotel.  
Partenza per il rientro alle ore 7,00  
Sosta a Pilsen (CZ) per una breve visita.  
Arrivo a destinazione in nottata.

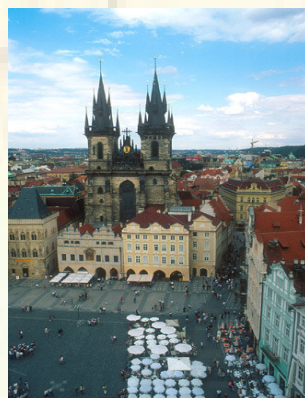

**Quota di partecipazione: € 260,00**

*Supplemento per camera singola: € 75,00*

**QUOTA DI PARTECIPAZIONE**

**PER I GIOVANI FINO AI 18 ANNI : € 235,00**

---

**LA QUOTA COMPRENDE:**

Viaggio di andata, ritorno e trasferimenti con bus GT con due autisti.  
Sistemazione in hotel 4 stelle semicentrale, a Praga, in camere doppie con servizi privati.  
Trattamento di mezza pensione dalla cena del primo giorno alla prima colazione del quarto giorno.  
Ingresso alla Fortezza Minore di Terezin con visita guidata.  
Mezza giornata di visita guidata a Praga.  
Assicurazione medico e bagaglio.

**LA QUOTA NON COMPRENDE:**

Bevande ai pasti, pranzi liberi, mance, extra di carattere personale e tutto quanto non indicato in “La quota comprende”.

**Le prenotazioni dovranno essere effettuate entro il 15 Gennaio 2006, versando agli organizzatori la quota di acconto di € 90,00 a persona.**

Allo scopo di non variare la quota di partecipazione fissata, l'acconto, in caso di rinuncia, verrà restituito solo al raggiungimento del numero minimo di partecipanti (50).

La rinuncia al viaggio, se comunicata negli ultimi 3 giorni prima della partenza, comporta la trattenuta del 50% dell'importo versato.

Giuseppe Ronzoni tel. 035 992872 cell. 3889420685  
Bruno Roncalli tel. 035 992803 ( Bonate Sotto )  
Tiziano Tomasini tel. 0363 43432 ( Treviglio )

Si ringraziano l'associazione ANED e l'agenzia VIAGGIAMOETLI.

